



# Dokumentowanie zajęć realizowanych w ramach nauczania indywidualnego

## Przewodnik

System *UONET+* umożliwia dokumentowanie zajęć realizowanych w ramach nauczania indywidualnego. Uczeń nauczany indywidualnie (na podstawie stosownego orzeczenia lub opinii poradni psychologiczno-pedagogicznej) musi być przypisany do konkretnego oddziału i wpisany do dziennika tego oddziału. Informacje związane z nauczaniem indywidualnym wpisuje się w kartotece ucznia:

- na karcie **Specjalne potrzeby** rejestruje się orzeczenie/opinię, na podstawie której przydziela się takie nauczania,
- na karcie **Nauczanie indywidualne** wskazuje się przedmioty realizowane w ramach nauczania indywidualnego oraz przedmioty, z których uczeń jest zwolniony.

Zajęcia, które uczniowie oddziału realizują indywidualnie, można umieścić w planie lekcji oddziału. Dzięki temu nauczyciele zobaczą te zajęcia w swoich tygodniowych planach lekcji, wyświetlanych w widoku **Lekcja** (w panelu po lewej stronie).

Jeśli w oddziale jest kilku uczniów, którzy uczą się tego samego przedmiotu indywidualnie, to aby system przypisał do lekcji właściwego ucznia, należy dla tych uczniów zdefiniować pseudonimy i wykorzystać je podczas definiowania grupy zajęciowej.

### Zagadnienia opisane w przewodniku

[Wprowadzenie do kartoteki ucznia informacji dotyczących nauczania indywidualnego](#)

[Umieszczanie w planie lekcji oddziału zajęć realizowanych w ramach nauczania indywidualnego](#)

[Rejestrowanie zajęć z uczniem](#)

[Drukowanie dzienników uczniów nauczanych indywidualnie](#)

## **Wprowadzenie do kartoteki ucznia informacji dotyczących nauczania indywidualnego**

1. Zaloguj się do systemu *UONET+* jako wychowawca oddziału i uruchom moduł *Dziennik*.
2. Przejdź do widoku **Dziennik/ Dziennik oddziału**. W drzewie danych wybierz oddział, a następnie ucznia, który ma być nauczany indywidualnie.

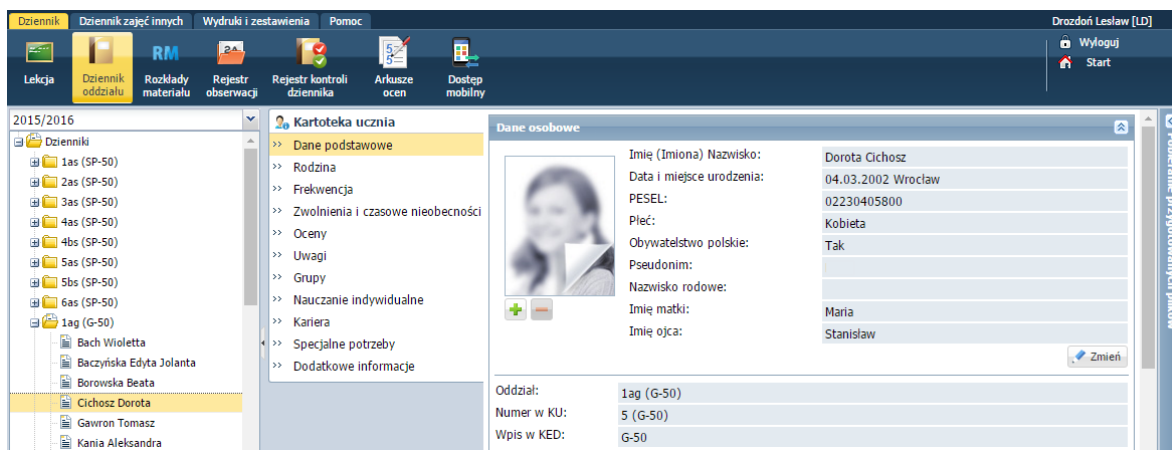

3. Na karcie **Specjalne potrzeby** zarejestruj orzeczenie lub opinię poradni psychologiczno-pedagogicznej, które otrzymał uczeń.

**Zobacz poradę:** Jak zarejestrować w kartotece ucznia orzeczenie lub opinię poradni psychologiczno-pedagogicznej?

4. Przejdź na kartę **Nauczanie indywidualne** i kliknij przycisk **Zmień**.

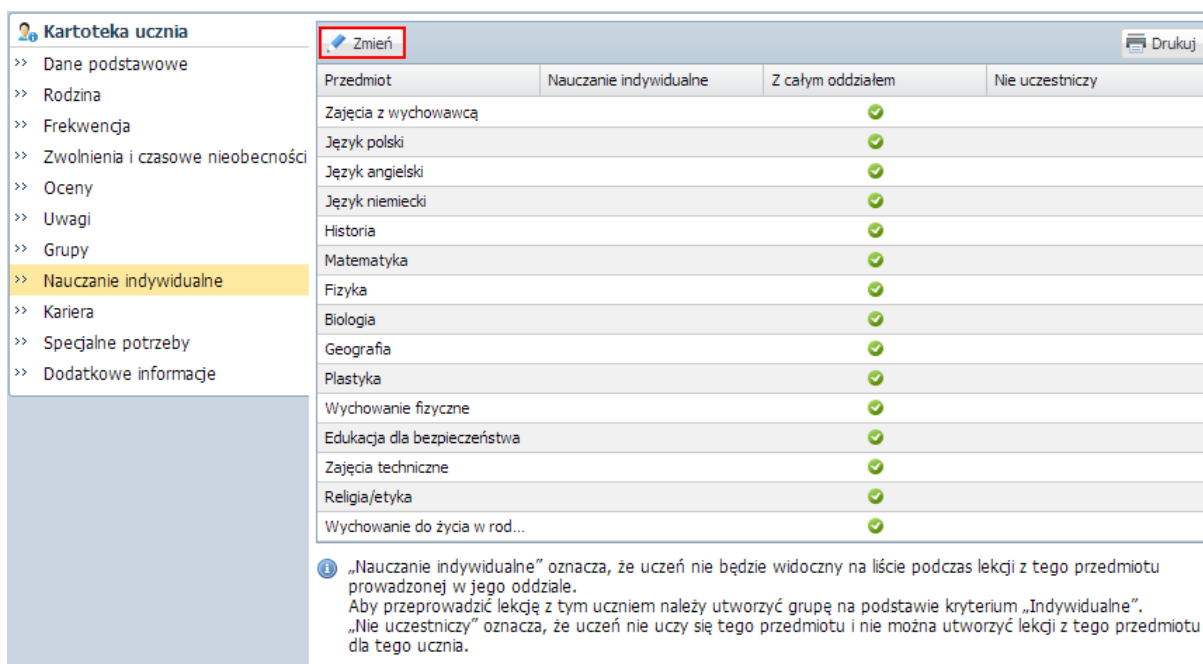

5. W oknie **Edycja przynależności** dla każdego przedmiotu ustaw jedną z opcji: **Nauczania indywidualne**, **Z całym oddziałem**, **Nie uczestniczy**, klikając komórkę w odpowiedniej kolumnie.

Przedmiot	Nauczanie indywidualne	Z całym oddziałem	Nie uczestniczy
Zajęcia z wychowawcą			✓
Język polski	✓		
Język angielski	✓		
Język niemiecki			✓
Historia	✓		
Matematyka	✓		
Fizyka	✓		
Biologia		✓	
Geografia		✓	
Plastyka		✓	
Wychowanie fizyczne			✓
Edukacja dla bezpieczeństwa		✓	
Zajęcia techniczne		✓	
Religia/etyka			✓
Wychowanie do życia w rod...			✓

6. Kliknij przycisk **Zapisz**.
7. Jeśli w oddziale jest kilku uczniów, którzy uczą się tego samego przedmiotu indywidualnie (np. dwóch uczniów w oddziale ma przydzielone nauczanie indywidualne z języka polskiego), to przypisz tym uczniom pseudonimy.
  - ▶ W kartotece ucznia przejdź na kartę **Dane podstawowe**.
  - ▶ W sekcji **Dane osobowe** kliknij przycisk **Zmień**.
  - ▶ W formularzu **Edycja danych ucznia**, w polu **Pseudonim** wprowadź pseudonim ucznia i kliknij przycisk **Zapisz**.

Pseudonimem ucznia mogą być na przykład jego inicjały.

## Umieszczanie w planie lekcji oddziału zajęć realizowanych w ramach nauczania indywidualnego

1. W widoku **Dziennik/ Dziennik oddziału** przejdź do dziennika swojego oddziału, wybierając gałąź oddziału w drzewie danych.
2. Wybierz stronę **Plan oddziału** i wyświetl plan na wybrany tydzień roku szkolnego. Kliknij przycisk **Zmień**.

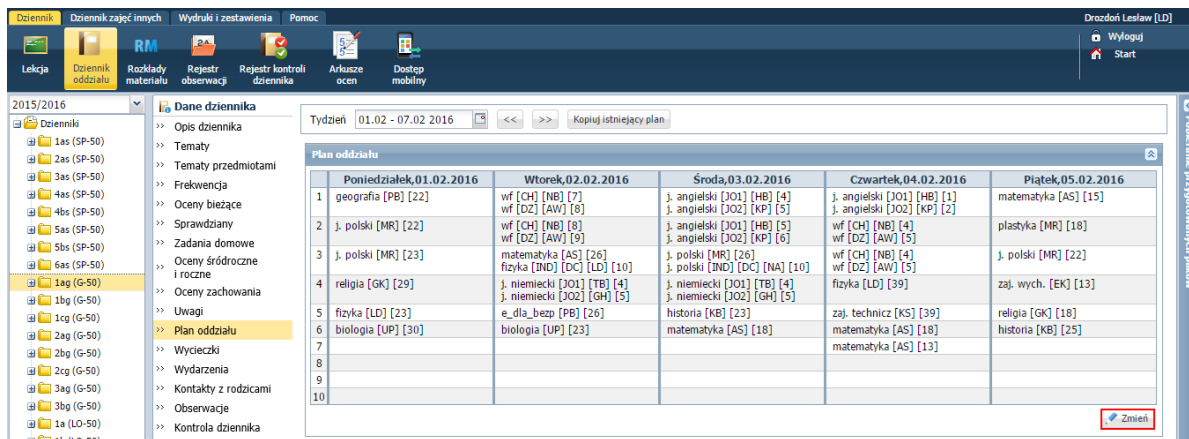

3. W oknie Edycja planu lekcji dodaj lekcje realizowane w ramach nauczania indywidualnego.

- ▶ Odszukaj w tabeli komórkę odpowiadającą terminowi lekcji i kliknij przycisk **+** znajdujący się w tej komórce.

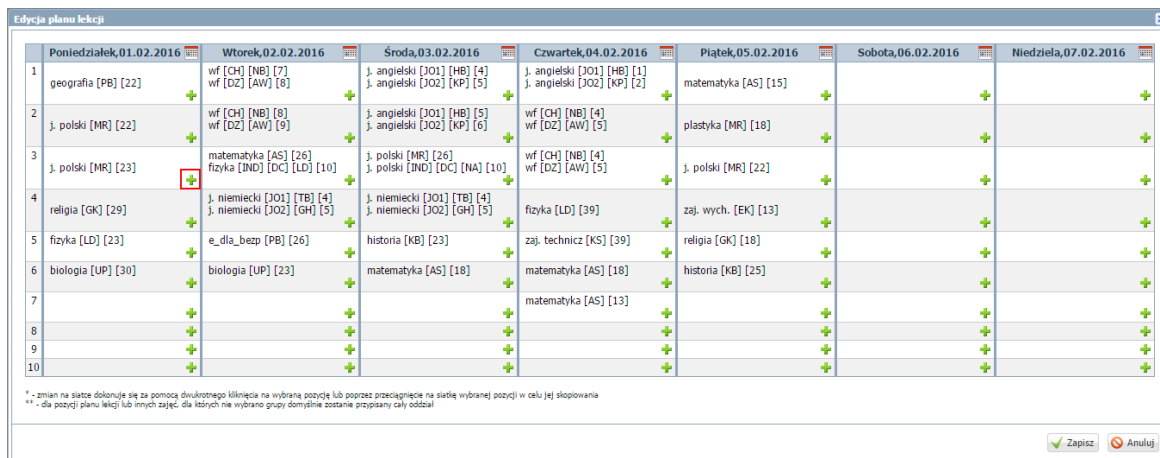

- ▶ W formularzu Dodawanie pozycji planu lekcji opis lekcję. Po wybraniu w polu Grupa pozycji Indywidualne (IND) pojawi się wiersz Pseudonim, w którym możesz wpisać zdefiniowany w kartotece ucznia pseudonim. Jeśli zajęcia powtarzają się cyklicznie, określ również parametry tego cyklu (w sekcji Cykl terminu).

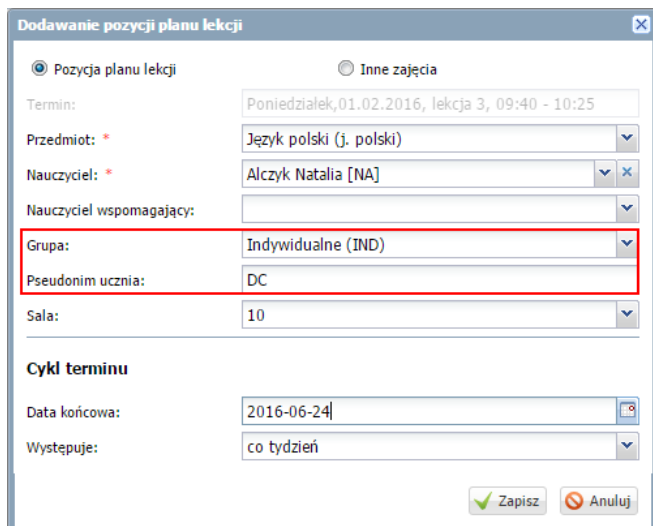

- ▶ Kliknij przycisk **Zapisz**.
- ▶ Dodaj do planu lekcji oddziału pozostałe zajęcia nauczania indywidualnego.
- ▶ W oknie **Edycja planu lekcji** kliknij przycisk **Zapisz**.

#### 4. Obejrzyj plan lekcji oddziału. Zwróć uwagę na pozycje dotyczące nauczania indywidualnego.

Dane dziennika			
Tydzień 01.02 - 07.02 2016 <span style="float: right;">           &lt;&lt; &gt;&gt; Kopiuj istniejący plan         </span>			
Plan oddziału			
	Poniedziałek, 01.02.2016	Wtorek, 02.02.2016	Środa, 03.02.2016
1	geografia [PB] [22] matematyka [IND] [DC] [LD] [10]	wf [CH] [NB] [7] wf [DZ] [AW] [8]	j. angielski [JO1] [HB] [4] j. angielski [JO2] [KP] [5]
2	j. polski [MR] [22] j. polski [IND] [DC] [NA] [10]	wf [CH] [NB] [8] wf [DZ] [AW] [9]	j. angielski [JO1] [HB] [5] j. angielski [JO2] [KP] [6]
3	j. polski [MR] [23] biologia [IND] [DC] [NA] [10]	matematyka [AS] [26] fizyka [IND] [DC] [LD] [10]	j. polski [MR] [26] j. polski [IND] [DC] [NA] [10]
4	religia [GK] [29] matematyka [IND] [AN] [LD] [10]	j. niemiecki [JO1] [TB] [4] j. niemiecki [JO2] [GH] [5] matematyka [IND] [DC] [LD] [10]	j. niemiecki [JO1] [TB] [4] j. niemiecki [JO2] [GH] [5] j. angielski [IND] [DC] [KP] [10]
5	fizyka [LD] [23] j. polski [IND] [AN] [NA] [10]	e_dla_bezp [PB] [26] matematyka [IND] [AN] [LD] [10]	historia [KB] [23] geografia [IND] [AN] [NA] [10]
6	biologia [UP] [30]	biologia [UP] [23] j. polski [IND] [AN] [NA] [10]	matematyka [AS] [18] fizyka [IND] [AN] [LD] [10]
7			
8			
9			
10			

Rysunek 1. Zajęcia w ramach nauczania indywidualnego w planie lekcji oddziału (z uczniami o pseudonimach AN i DC)

Zobacz poradę: [Wprowadzanie planów lekcji oddziałów przez wychowawców](#)

### Rejestrowanie zajęć z uczniem

1. Zaloguj się do systemu *UONET+* jako nauczyciel prowadzący zajęcia indywidualne z uczniem i uruchom moduł *Dziennik*.
2. Przejdź do widoku *Dziennik/ Lekcja*.
3. W panelu po lewej stronie ustaw właściwy tydzień roku szkolnego (jeśli trzeba) oraz wybierz termin odbywania lekcji (tj. porę lekcyjną w wybranym dniu tygodnia, np. drugą lekcję w poniedziałek).

Jeśli zajęcia ucznia zostały uwzględnione w planie lekcji oddziału, to lekcje ucznia z zalogowanym nauczycielem pojawią się w panelu po lewej stronie.

4. Kliknij przycisk **Utwórz lekcję** (na karcie **Opis lekcji**) i – jeśli trzeba – wypełnij formularz **Dodawanie lekcji**. Jeśli lekcja odbywa się zgodnie z planem lekcji, to formularz zostanie domyślnie wypełniony, w szczególności w wierszu **Grupa** pojawi się poprawne oznaczenie grupy zajęciowej.

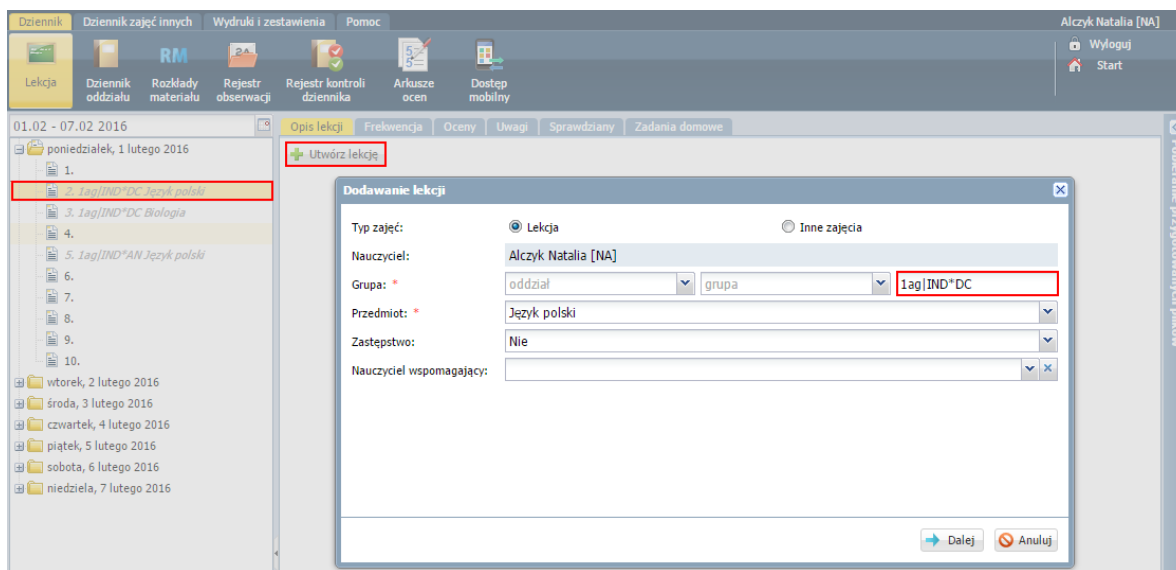

Jeśli lekcja nie została zaplanowana, to okno **Dodawanie lekcji** należy wypełnić. W szczególności w wierszu **Grupa** należy wprowadzić definicję grupy zajęciowej według klucza:

**[oddział] | IND\*[pseudonim ucznia].**

Oddział i grupę IND można wybrać za pomocą selektorów **oddział** i **grupa**, natomiast gwiazdkę i pseudonim ucznia należy dopisać.

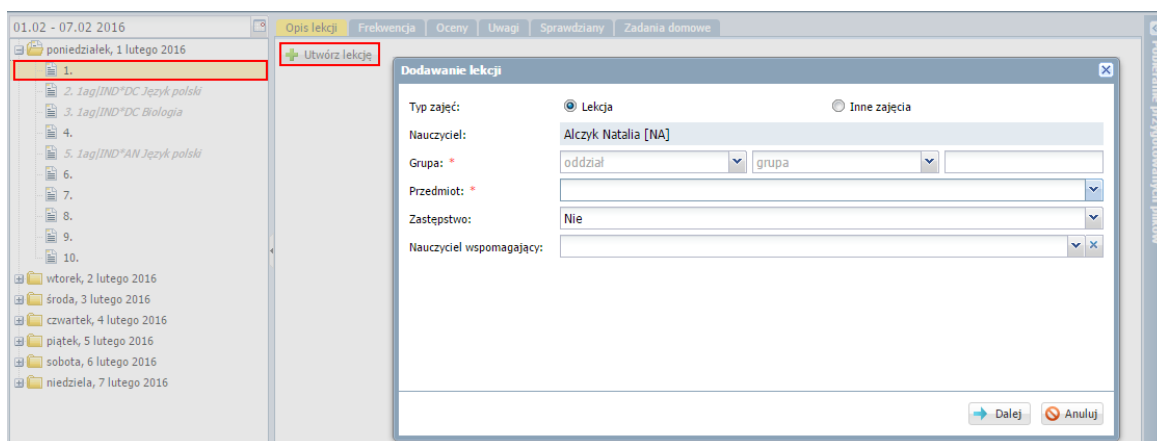

Jeśli z wybranego przedmiotu tylko jeden uczeń ma przydzielone nauczanie indywidualne, to w definicji grupy gwiazdkę i pseudonim można pominąć.

5. Kliknij przycisk **Dalej** i w oknie **Dodawanie tematu lekcji** wprowadź temat lekcji. Kliknij przycisk **Zapisz**.

Tematy lekcji można wprowadzać z wykorzystaniem rozkładu materiału nauczania.

Zobacz poradę: [Praca z rozkładami materiału nauczania](#)

Na karcie **Opis lekcji** pojawiają się informacje dotyczące zarejestrowanej lekcji.

6. Przejdź na kartę **Frekwencja** i kliknij przycisk **Zmień frekwencję**.

				Poniedziałek 01.02.2016									
Nr	Oddział	Uczeń		1	2	3	4	5	6	7	8	9	10
4	1ag	Cichosz Dorota			?								
Obecnych				0	1	0	0	0	0	0	0	0	0
Nieobecnych				0	0	0	0	0	0	0	0	0	0

Jeśli na karcie **Frekwencja** nie wyświetli się żaden uczeń, to prawdopodobnie istnieje kilku uczniów, którzy uczą się przedmiotu indywidualnie i nie skorzystano z pseudonimów podczas definiowania grupy zajęciowej. Wówczas należy kliknąć przycisk **Zmień listę uczniów** i przypisać ucznia do lekcji.

7. W oknie **Edycja wpisów frekwencji** odnotuj obecność ucznia na lekcji i kliknij przycisk **Zapisz**.

		Poniedziałek 01.02.2016									
		1	2	3	4	5	6	7	8	9	10
Nr	4										
Oddział	1ag										
Uczeń	Cichosz Dorota										
			•								
Obecnych		0	1	0	0	0	0	0	0	0	0
Nieobecnych		0	0	0	0	0	0	0	0	0	0

Zobacz poradę: [Rejestrowanie frekwencji uczniów na lekcjach w widoku Lekcja](#)

8. Wprowadź pozostałe zapisy związane z lekcją, korzystając z kart **Oceny**, **Uwagi**, **Sprawdziany**, **Zadania domowe**.

Zobacz poradę: [Jak wprowadzać do dziennika oceny częściowe uczniów?](#)

Zobacz poradę: [Jak korzystać z kalendarza sprawdzianów i kartkówek?](#)

Zobacz poradę: [Jak wprowadzać do dziennika informacje o zadaniach domowych?](#)

## Drukowanie dzienników uczniów nauczanych indywidualnie

- Zaloguj się do systemu *UONET+* jako wychowawca oddziału, do którego przypisany jest uczeń nauczany indywidualnie, i uruchom moduł *Dziennik*.
- Przejdź widoku **Wydruki i zestawienia/ Wydruki**.
- Aby wydrukować cały dziennik w drzewie danych wybierz gałąź **Dziennik**. Aby wydrukować wybraną stronę dziennika, rozwiń gałąź **Dziennik** i wybierz odpowiednią podgałąź.
- W sekcji **Parametry** ustaw właściwy rok szkolny, wybierz oddział oraz w polu **Uwzględnij** – pozycję **uczniów nauczanych indywidualnie** lub **osobno uczniów nauczanych indywidualnie**.

Działanie poszczególnych pozycji filtra **Uwzględnij** jest następujące:

- wszystkich uczniów** – w dzienniku (lub na stronie dziennika) pojawią się dane wszystkich uczniów, również uczniów nauczanych indywidualnie;
- bez uczniów nauczanych indywidualnie** – w dzienniku (lub na stronie dziennika) nie pojawią się dane uczniów, którzy są objęci nauczaniem indywidualnym – wiersze tych uczniów będą puste (dane uczniów nauczanych indywidualnie pojawią się tylko na stronach **Lista uczniów** oraz **Dane osobowe**);



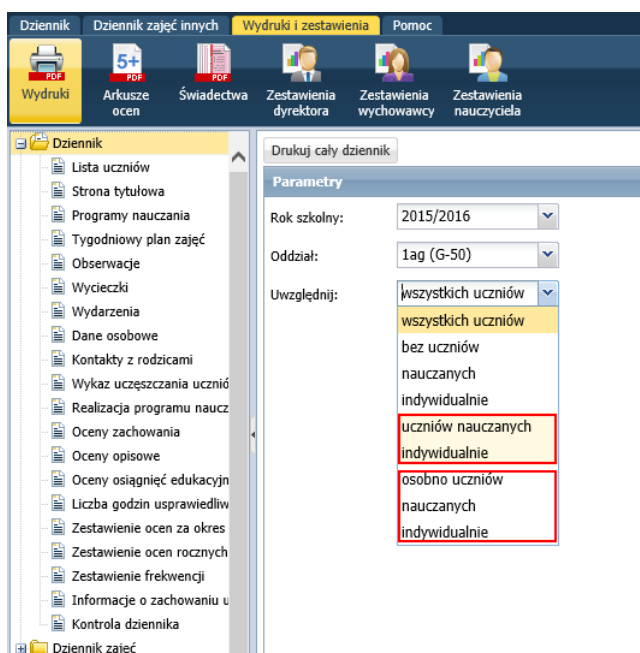

- **uczniów nauczanych indywidualnie** – w dzienniku (lub na stronie dziennika) pojawią się tylko dane uczniów, którzy są nauczani indywidualnie – wiersze pozostałych uczniów będą puste. Jeśli uczniowie mają zajęcia zarówno z całym oddziałem jak i oddzielnie, w dzienniku znajdą się wyłącznie dane lekcji realizowanych oddzielnie.
- **osobno uczniów nauczanych indywidualnie** – dla każdego ucznia nauczanego indywidualnie zostanie przygotowany oddzielny dziennik (lub strona dziennika), w którym wypełnione będą tylko wiersze ucznia, pozostałe wiersze będą puste.



5. Kliknij przycisk **Drukuj cały dziennik** (lub **Drukuj**).

Po prawej stronie rozwinie się panel **Pobieranie przygotowanych plików**, w którym wyświetlane są informacje o postępie prac.

6. Poczekaj, aż dokument PDF zostanie przygotowany.

Dokument jest gotowy, gdy pod nazwą raportu pojawią się ikony  i .

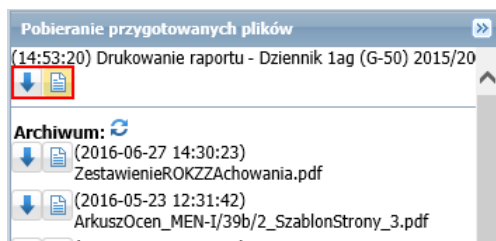

7. Aby otworzyć dokument, kliknij ikonę . Aby zapisać dokument na komputerze, skorzystaj z ikony .

Gimnazjum nr 50 im. Adama Mickiewicza  
ul. Lompy 102, 50-306 Wrocław

**DZIENNIK LEKCYJNY**

Klasa 1ag (G-50) Aneta Nowak, Dorota Cichosz  
ROK SZKOLNY 2015/2016

Samorząd klasowy \_\_\_\_\_  
\_\_\_\_\_

Rada klasowa rodziców \_\_\_\_\_  
\_\_\_\_\_

Wychowawca klasy  
Lesław Drozdziń

Gimnazjum nr 50 im. Adama Mickiewicza  
ul. Lompy 102, 50-306 Wrocław

**DZIENNIK LEKCYJNY**

Klasa 1ag (G-50) Dorota Cichosz  
ROK SZKOLNY 2015/2016

Samorząd klasowy \_\_\_\_\_  
\_\_\_\_\_

Rada klasowa rodziców \_\_\_\_\_  
\_\_\_\_\_

Wychowawca klasy  
Lesław Drozdziń

8. Wydrukuj przygotowane dokumenty PDF.